HITEC SIMULATORS PARK

Catálogo **de Puntos**

2018 - 2019

PUEDES ENCONTRARLO EN **www.hitecsimulatorspark.com**

Experiencia **de Conducción**

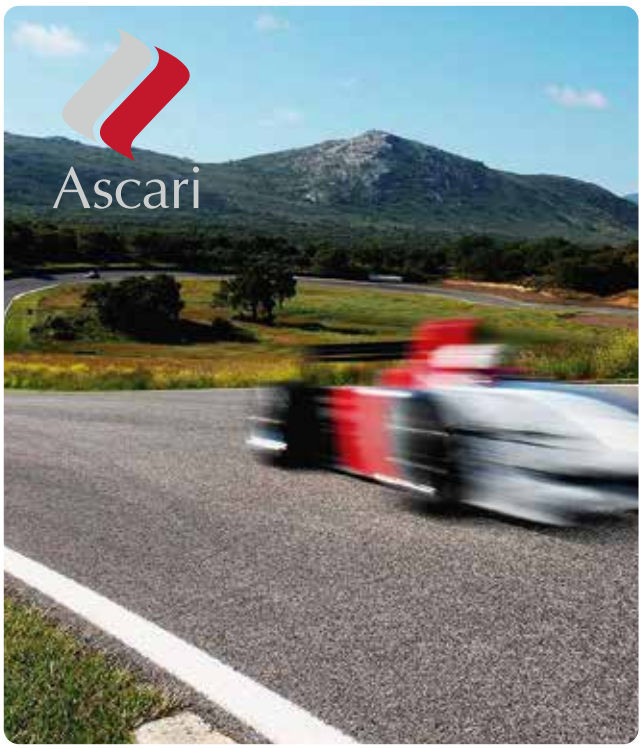

Advanced **Experience**

Experiencia de conducción real de un coche de carrera en un circuito de competición.

- 12 vueltas en circuito real (262 Km)
- Instructor personal
- Equipación de pilotaje completa
- Acceso libre al Hospitality Box
- Almuerzo para piloto y acompañante

Disfruta de la experiencia de correr en un entorno increíble, un circuito profesional, con todo lo necesario para que vivas un día inolvidable: Sentir la velocidad y la fuerza de un coche real, vestirte con la equipación completa (mono, botas, guantes y casco) disfrutar del Hospitality Box y mucho más. También dispondrás de un almuerzo para ti y un acompañante.

87.200 pts

Half Day **Experience**

Experiencia de conducción real de un coche de carrera en un circuito de competición.

- 5 vueltas en circuito real (82 Km)
- Instructor personal
- Equipación de pilotaje completa
- Acceso libre al Hospitality Box
- Almuerzo para piloto y acompañante

Disfruta de la experiencia de correr en un entorno increíble, un circuito profesional, con todo lo necesario para que vivas un día inolvidable: Sentir la velocidad y la fuerza de un coche real, vestirte con la equipación completa (mono, botas, guantes y casco) disfrutar del Hospitality Box y mucho más. También dispondrás de un almuerzo para ti y un acompañante.

24.000 pts

Las imágenes y fotografías mostradas pueden no corresponder con la referencia del producto y son meramente orientativas.

Cheques **Regalo**

Cheque **Amazon**

Canjea tus puntos por un cheque regalo de Amazon.

1.600 a 40.000 pts

Cheque **Corte Inglés**

Canjea tus puntos por un cheque regalo de El corte inglés.

1.600 a 40.000 pts

Home **Cinema**

Bose **Lifestyle Soundtouch**

650 wi-fi y bluetooth

Sistema de 5 altavoces con conexión inalámbrica.

72.000 pts

Las imágenes y fotografías mostradas pueden no corresponder con la referencia del producto y son meramente orientativas.

SAMSUNG

Samsung **TV** **75”**
QE75Q 9FN
Ultra HD, 4K, QLED.

70.400 pts

SAMSUNG

Samsung **TV** **65”**
QE65Q 9FN
Ultra HD, 4K, QLED.

48.000 pts

SAMSUNG

Samsung **TV** **55”**
QE55Q 9FN
Ultra HD, 4K, QLED.

34.100 pts

iPhone **XS Max 512GB**
Libre
Dorado, Gris espacial o Plata

26.600 pts

iPhone **XS Max 256GB**
Libre
Dorado, Gris espacial o Plata

22.900 pts

SAMSUNG

Galaxy **Note 9 512GB**
Libre

20.200 pts

SAMSUNG

Galaxy **S9 Plus**
Libre

13.600 pts

SAMSUNG

Galaxy **S9**
Libre

12.000 pts

Las imágenes y fotografías mostradas pueden no corresponder con la referencia del producto y son meramente orientativas.

Microsoft Surface

Surface **PRO** **16GB**
i7 - 16gb - 1 TB
Incluye Type Cover negro

47.900 pts

Microsoft Surface

Surface **PRO** **8GB**
i7 - 8gb - 1 TB
Incluye Type Cover negro

28.000 pts

logitech

Sistema **Altavoces**
Z906 Logitech
PC Multimedia

6.400 pts

msi

Aegis **Ti3** **Sobremesa**
8RF-80G
i7 - 8700K | 64GB
3TB+1TB | GTX 1080

80.000 pts

msi

GT75 **Titan** **Portátil**
8RG-088E5
i9 - 8950HK | 32GB
1TB+512GB | 1080 17''

64.000 pts

NGS

Sistema **Altavoces**
NGS Wild Punk
Bluetooth, 1000w

5.300 pts

SAMSUNG

Monitor Curvo **49''**
LC49HG90DMU
QLED

18.900 pts

LG

Monitor **37,5''**
38WK95C-W

17.600 pts

acer

Monitor **34''**
Predator

15.700 pts

Las imágenes y fotografías mostradas pueden no corresponder con la referencia del producto y son meramente orientativas.

FANATEC

Set **Gaming**
Forza motorsport Wheel bundle para Xbox One y PC

24.000 pts

Mesa **Gaming**
AD7LHEX
Thunder X3

11.200 pts

Silla **Gaming**
Noblechairs Icon

9.300 pts

logitech

Auriculares **G933**
Inalámbrico 7.1

3.850 pts

logitech

Teclado **G810**
Gaming

3.350 pts

logitech

Ratón **G903**
Gaming

2.960 pts

FANATEC

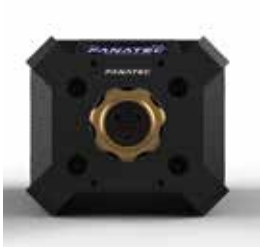

Base **Volante**
Podium wheel base DD2

24.000 pts

FANATEC

Base **Volante**
Club Sport wheel base V 2.5

8.800 pts

FANATEC

Base **Volante**
Club Elite wheel base PS4

6.400 pts

Las imágenes y fotografías mostradas pueden no corresponder con la referencia del producto y son meramente orientativas.

FANATEC

Volante
Club Sport Steering Wheel Formula Carbon

4.800 pts

FANATEC

Volante
Club Sport Steering Wheel BMW 512

4.800 pts

FANATEC

Volante
Club Sport Steering Wheel Porsche 918 RSR

6.400 pts

FANATEC

Volante
CSL Elite McLaren GT3 CSQR

3.700 pts

FANATEC

Volante
Club Sport Steering Wheel Drift

7.800 pts

FANATEC

Shifter
Club Sport Shifter SQV 1.5

4.200 pts

FANATEC

Hand Brake
Club Sport Hand Brake V 1.5

2.100 pts

FANATEC

Pedales
Club Sport Pedals V3 inverted

9.800 pts

FANATEC

Pedales
Club Sport Pedals V3

5.600 pts

FANATEC

Pedales
CSL Elite Pedals LC

3.600 pts

Las imágenes y fotografías mostradas pueden no corresponder con la referencia del producto y son meramente orientativas.

logitech

Logitech **G920**
Volante y pedales
Xbox One y PC

6.400 pts

logitech

Logitech **G29**
Volante y pedales
PS4 y PC

6.400 pts

HEUSINKVELD

Pedales
Heusinkeld Ultimate

22.800 pts

XBOX

Consola **Xbox**
One X - 1 TB

7.200 pts

XBOX

Mando **Xbox**
Controller Elite

2.400 pts

XBOX

Juegos **Xbox**
Cheques regalo
para juegos

480 a 1.950 pts

PS4

Consola **PS4 Pro**
Pro - 1 TB

6.400 pts

PS4

Gafas **VR + Camara V.2**
Para PS4

7.400 pts

PS4

Auriculares PS4
Platinum Wireless

2.900 pts

Las imágenes y fotografías mostradas pueden no corresponder con la referencia del producto y son meramente orientativas.

PS4

Auriculares PS4
Wireless stereo
Head Set 2.0

1.450 pts

PS4

Juegos PS4
Cheques regalo
para juegos

480 a 1.950 pts

PS4

Tarjeta Prepago
PSN 50 €

800 pts

PS4

Suscripción
12 meses PS4 plus

960 pts

oculus

Gafas VR
Oculus Rift

7.936 pts

htc

Gafas VR
Vive PRO

14.064 pts

NINTENDO SWITCH

Consola Nintendo
Switch

5.300 pts

NINTENDO SWITCH

Nintendo Swich
Cheques regalo
para juegos

960 pts

Electric Scooter
Xiaomi Mi

6.384 pts

Las imágenes y fotografías mostradas pueden no corresponder con la referencia del producto y son meramente orientativas.

Como se obtienen los **puntos?**

1 Presencialmente: **2 ptos.**
Consumiendo cualquier producto de nuestra tarifa en nuestro centro, obtendrás los puntos presenciales.

2 Carrera vs Ai (según tu posición)

1º:	**40 ptos.**	6º:	**26 ptos.**
2º:	**36 ptos.**	7º:	**25 ptos.**
3º:	**32 ptos.**	8º:	**24 ptos.**
4º:	**28 ptos.**	9º:	**23 ptos.**
5º:	**27 ptos.**	10º:	**22 ptos.**

3 Sorteo semanal
Extracción de 5 números al azar presencialmente en el centro o vía web por cada reserva realizada.
Se conformará un número de 5 cifras y se comprobará, si los números coinciden con el resultado del sorteo de la ONCE premiado con la fecha y solo como referencia.
Los números que coincidan de derecha a izquierda darán los siguientes puntos:

1 acierto : **16 ptos.**
2 aciertos : **80 ptos.**
3 aciertos : **240 ptos.**
4 aciertos : **2.400 ptos.**
5 aciertos : **160.000 ptos.**

· Combinaciones realizadas de Lunes a Miércoles, se comparará con el sorteo del día Jueves.
· Combinaciones realizadas de Jueves a Domingos, se comparará con el sorteo del día Jueves.

4 Eventos Especiales
También se conseguirán puntos, en cualquiera de nuestros eventos especiales con premios.

Como consultar y canjear los **puntos?**

1. Consulta tus puntos accediendo a nuestra web, en el apartado **“Piloto” > “Mis puntos”.**
2. Canje disponible a partir de 20 puntos acumulados.
3. Para canjear los puntos por cualquier producto se deberá enviar un e-mail a: info@htsimulators.com
4. Posibilidad de pago en efectivo del saldo restante del producto, siendo su valor 1€ - 16 puntos, por cada punto restante.
5. El canje del producto nunca será en efectivo.
6. La recogida del producto será siempre en nuestro centro con previo aviso y un plazo no superior a 15 días naturales. En caso de ruptura de stock, Hitec se reserva el derecho de sustituirlo por otro producto similar o un cheque regalo. El coste del envío del producto y de la empresa de expedición será a cargo del solicitante.
7. El plazo para canjear los puntos será ilimitado mientras esté vigente la promoción.
8. Los puntos podrán ser transferidos únicamente de socio a socio enviando un e-mail a: info@htsimulators.com

Bases Tarjeta Hitec
La Tarjeta Hitec es un programa de fidelidad desarrollado por Hitec Simulators Park, S.L con domicilio social en Av. De la Goleta, nº5, Loc. 3.2, 03540 Alicante y CIF B-54999370.
El programa de fidelidad Tarjeta Hitec se basa en la obtención de puntos canjeables por productos o consumo de nuestras Tarifas Standard, y obtención de ventajas y privilegios asociados en los términos y condiciones previstos en las normas siguientes.
El Programa Tarjeta Hitec se articula a través de una tarjeta que sirve como identificación del cliente, para la acumulación y utilización de las ventajas promocionales. Además, se podrá beneficiar de otros programas.
Las normas por las que se rige el Programa Tarjeta Hitec son las que a continuación se detallan:

1. Participantes de la Tarjeta Hitec

1.1 Para participar será necesario ser poseedor de una tarjeta con alguno de los siguientes consumos:
- Tarjeta Hitec Sala Pro 60 minutos – 15€ / mes - Tarjeta Hitec Sala Pro 120 minutos – 30€ / mes - Tarjeta Hitec Sala Élite 60 minutos – 25€ / mes - Tarjeta Hitec Sala Élite 120 minutos – 50€ / mes

La utilización de la Tarjeta Hitec presupone el conocimiento y aceptación de las condiciones generales de utilización detalladas en el presente documento.
1.2 Podrán obtener una Tarjeta Hitec todas las personas físicas mayores de edad que lo deseen, o menores de edad con previa autorización de un titular responsable del mismo.
1.3 Esta tarjeta estará disponible para su entrega en nuestro centro.
1.4 La Tarjeta Hitec no es una tarjeta nominativa. Los datos personales de clientes registrados pasarán a formar parte de la Base de Datos de Clientes del Programa Tarjeta Hitec.
1.5 La Tarjeta Hitec no es una tarjeta de pago.

2. Obtención de puntos.

2.1. Hitec Simulators Park mantendrá en un registro automatizado el saldo de puntos acumulado con cada Tarjeta Hitec, el cual podrá ser consultado en la web www.hitecsimulatorspark.com en la sección “mis puntos”, presencialmente en nuestro centro o llamando al 965 349 509.
2.2 Los puntos podrán ser obtenidos de la siguiente manera:
· Consumiendo en nuestro centro cualquier consumo asociado a su tarjeta, por cada visita presencial se acumularán 2 puntos.
· Participando en carreras oficiales, como Hitec Gt Race, Hitec F1 Race y Hitec Rally Cross Race, siempre y cuando se consiga llegar a la fase final de la carrera y en función de la posición se obtendrán los puntos, así mismo estos puntos se establecerán en las bases correspondientes a cada carrera.
· Carrera Vs AI (Artificial Intelligence). Según la posición en la que haya quedado el poseedor de la Tarjeta Hitec se conseguirán los siguientes puntos:
1º posición: 40 puntos - 2º posición: 36 puntos - 3º posición: 32 puntos - 4º posición: 28 puntos - 5º posición: 27 puntos - 6º posición: 26 puntos - 7º posición: 25 puntos
8º posición: 24 puntos - 9º posición: 23 puntos - 10º posición: 22 puntos
· Sorteo Semanal:
- Se asignará al cliente (el uso de cualquier tarifa Hitec desde 5€) una combinación de 5 números, en lo cual recibirá un email con dicha combinación asignada para el sorteo del jueves de cada semana.
- Para combinaciones realizadas de lunes a miércoles el sorteo será el jueves siguiente. Para combinaciones realizadas de jueves a domingo, el sorteo será el jueves siguiente.
- Los puntos conseguidos irán en función del número de aciertos que se haya obtenido en el resultado del sorteo premiado con la fecha y solo como referencia, siempre de derecha a izquierda y quedando de la siguiente manera (ejemplo):

8	1	5	3	0
160.000 ptos	2.400 ptos	240 ptos	80 ptos	16 ptos

- El número premiado irá en referencia al resultado del sorteo de la Once.
- La participación en el sorteo se entenderá como gratuita. Hitec se reserva el derecho a modificar la fecha del sorteo. El cliente siempre estará informado del cambio por email.

2.3 Los puntos sólo podrán ser obtenidos por el poseedor de la Tarjeta Hitec.

3. Redención de los puntos.

3.1 Se entiende por redención de puntos, el canjeo de los mismos por los productos contenidos en el Catálogo de Puntos o por nuestras tarifas standard. La redención de puntos implica necesariamente, y en todo caso, la disminución del saldo de puntos correspondiente al poseedor de la Tarjeta Hitec en la misma cantidad que los puntos empleados en la redención.
3.2 Los puntos obtenidos en ningún caso podrán ser canjeados por dinero en efectivo.
3.3 Para cada producto contenido en el Catálogo de Puntos, se especificará con claridad el número de puntos necesarios para su redención.
3.4 La redención se hará solicitando por e-mail el producto que se desee canjear. El poseedor de la Tarjeta Hitec deberá remitirnos un correo electrónico a: info@htsimulators.com
3.5 La recogida del producto será siempre en nuestro centro con previo aviso y un plazo no superior a 15 días naturales. En caso de ruptura de stock, Hitec se reserva el derecho de sustituirlo por otro producto similar o un cheque regalo. El coste del envío del producto y de la empresa de expedición será a cargo del solicitante.
3.6 Los puntos obtenidos tendrán un plazo ilimitado de canjeo, mientras esté vigente la promoción.
3.7 En aquellos casos en los que no se llegue al número total de puntos para el canjeo de un producto, el poseedor de la Tarjeta Hitec podrá abonar en efectivo el saldo restante del producto, siendo su valor 1€ - 16 puntos.
3.8 Siempre, y en todo caso, la oferta de productos estará limitada a las existencias de los mismos. En caso de que algún producto no esté disponible, Hitec Simulators Park se reserva el derecho de sustituirlo por otro producto de similares características, por un cheque regalo del mismo valor o eliminarlo de la oferta
3.9 Devoluciones:
Las devoluciones podrán realizarse en el plazo máximo de 15 días y con la misma tarjeta con la que se realizó la redención. El único motivo de devolución admisible será el de defecto de fábrica de un producto. En este caso, el producto será substituido por otro de similares características, o se hará entrega de un cheque regalo del mismo valor de puntos del producto a devolver.
3.10 En el momento de la entrega de los productos, Hitec Simulators Park solicitará la identidad de la persona, y ésta vendrá obligada a proporcionar dichos datos para poder obtener el producto solicitado.
3.11 Redención de puntos por tarifas Standard: el canjeo de puntos por alguna de nuestras tarifas standard supondrá el consumo inmediato del mismo, no pudiendo quedar pendiente para consumir otro día.
Tarifas Sala Pro:
- Prueba de Conducción y Montaña Rusa: 3€ - 48 puntos
- Standard 15’: 8€ - 128 puntos
-Standard 30’: 15€ - 240 puntos
-Standard 60’: 25€ - 400 puntos
Tarifas Sala Élite:
- Standard 30’: 25€ - 400 puntos
-Standard 60’: 45€ - 720 puntos
3.12 Migración de puntos de la Tarjeta Hitec:
· Los poseedores de una Tarjeta Hitec podrán transferir sus puntos a cualquier poseedor que disponga una Tarjeta Hitec. Esta migración la deberá solicitar el poseedor de la tarjeta que desee migrar sus puntos y podrá solicitarse a través de nuestro correo electrónico info@htsimulators.com.

4. Consulta de movimientos del titular de cuenta Tarjeta Hitec.

Toda la información relativa de la Tarjeta Hitec del titular (puntos y consumo) se consultará de la siguiente forma:
· Puntos: estarán disponibles para su consulta en el área personal de la web www.hitecsimulatorspark.com para clientes registrados, accediendo al apartado “mis puntos”.
· Consumo: estará disponible para su consulta en el correo electrónico que nos haya facilitado el poseedor de la Tarjeta Hitec. Cada vez que haga uso de su consumo se le hará llegar un e-mail con el consumo restante pendiente. También se informará por esta vía la fecha de vencimiento, tanto de consumo como de puntos.

5. Condiciones Generales:

5.1 El poseedor de la Tarjeta Hitec no tendrá ningún compromiso de permanencia. Se premiará a aquellos que abonen su cuota mensual sucesivamente con 50 puntos extra.
5.2 Duración: La adquisición de cualquiera de los consumos elegidos por el poseedor de la Tarjeta Hitec, recogidos en el punto 1.1 de este documento, tendrá una duración de un mes natural. El consumo que no haya sido agotado hasta entonces supondrá la caducidad del mismo, no pudiendo ser acumulable para meses posteriores, en ese caso podrán hacer uso de su consumo con los invitados que quisieran con previo aviso mediante e-mail a: info@htsimulators.com.
5.3 Métodos de Pago: El abono mensual se realizará en el plazo de 5 días desde la fecha de alta de Socio. El poseedor de la Tarjeta Hitec podrá abonar su cuota mensual de alguna de las siguientes maneras:
· Domiciliación Bancaria: Aceptación expresa por parte del poseedor de la tarjeta Hitec.
· Pago en efectivo: El poseedor de la Tarjeta Hitec abonará la cuota mensual presencialmente en nuestro centro.
· Web: Accediendo al área personal en nuestra página web www.hitecsimulatorspark.com.
5.3.1 En el caso que el poseedor de la Tarjeta Hitec sea un menor de edad, deberá ser el titular del mismo el que se hará responsable del método de pago, así como de todos los requisitos y responsabilidades que se recogen en este documento.
5.3.2 En caso de no abonarse la cuota mensual correspondiente dentro del plazo indicado supondrá el bloqueo de la Tarjeta Hitec y bloqueo automático de los puntos. Se podrá desbloquear la Tarjeta Hitec abonando la cuota mensual correspondiente.
5.3.3 En caso de no aceptar el método de pago de domiciliación bancaria, supondrá la aceptación expresa del cliente del pago presencial en nuestro centro o vía web.
5.4 Hitec Simulators Park se reserva el derecho a poner fin en cualquier momento el Programa Tarjeta Hitec, con un preaviso a los titulares de tarjetas de 6 meses, plazo que dispondrán los titulares de las tarjetas para hacer uso de las ventajas y beneficios acumulados hasta la fecha.
5.5 Para cualquier cuestión relativa a la interpretación y/o ejecución del presente documento, las partes se someten a los tribunales de la ciudad de Alicante.

6. Ventajas y Privilegios

6.1 El poseedor de la Tarjeta Hitec, podrá realizar sus reservas accediendo al área personal de nuestra página web www.hitecsimulatorspark.com en el apartado “Reservas”, descontando así, el consumo de su Tarjeta Hitec.
6.2 El poseedor de la Tarjeta Hitec, tendrá acceso directo a nuestras instalaciones mediante el uso del lector de la Tarjeta Hitec, validando el consumo que se desee realizar.
6.3 El poseedor de la Tarjeta Hitec, podrá hacer uso de su consumo en nuestras instalaciones con los invitados que desee en función de la tarifa adquirida, siendo así:
· Para Tarjetas Hitec en Sala Pro: 2 invitados.
· Para Tarjetas Hitec en Sala Élite: 1 invitado.
6.3.1. El poseedor de la Tarjeta Hitec podrá autorizar a sus invitados a hacer uso de su consumo, siempre y cuando el poseedor de la Tarjeta envíe un correo electrónico a info@htsimulators.com y a esperas de la aceptación por parte de Hitec Simulators Park.
6.4. El poseedor de la Tarjeta Hitec utilizará el tiempo que desee siempre a partir de 15 minutos en adelante, y para los casos de Montaña Rusa se descontará un tiempo de 5 minutos para dos sesiones.

GRATIS 5 MINUTOS
AL REGISTRARTE EN NUESTRA WEB

TÚ ELIGES DONDE Y CUANDO

HITEC SIMULATORS PARK

Avda. Goleta - Local 3.2
03540 · Alicante
T. +34 965 349 509
M. +34 676 459 464
info@htsimulators.com
www.hitecsimulatorspark.com